

as
pa
ce

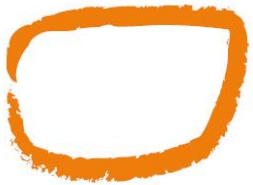

asociación
parálisis
cerebral
álava



PROGRAMA DE ACTIVIDADES

VOLUNTARIADO

PRE-INSCRIPCIONES

2021-2022



Ayuntamiento
de Vitoria-Gasteiz
Vitoria-Gasteizko
Udala



Arabako Foru Aldundia
Diputación Foral de Álava

Vital
FUNDACIÓN · FUNDAZIOA

ACTIVIDADES LÚDICAS SEMANALES

DÍAS	ACTIVIDAD	INSTALACIONES	HORARIO	EDAD socios/as	PLAZAS VOLUNTARIADO
Lunes	C.FÍSICA Y ORIENTACIÓN	C.C IPARRALDE	18:15-19:45	abierta	4
Martes	NATACIÓN 3	POLIDEPORTIVO SAN ANDRÉS	19:00-21:30	+20	6
Miércoles	BOCCIA	POLIDEPORTIVO SAN ANDRÉS	16:15-18:45	+25	3
Jueves	MANTENIMIENTO ACTIVO	ASPACE	18:15-19:45	+12	3
Viernes	BOCCIA Y SLALOM	POLIDEPORTIVO SAN ANDRÉS	18:15-20:15	-25	4
Sábado	MULTIDEPORTE	C.C IPARRALDE	10:00-12:00	+20	4

COMPETICIONES DEPORTIVAS

Deben preinscribirse las personas voluntarias que deseen participar en las Competiciones Deportivas .Es necesario participar regularmente en los entrenamientos de las modalidades deportivas que se practican en Aspace. Se tramitaran desde Aspace-Álava las licencias deportivas correspondientes.

TALLERES DE APOYO Y PROMOCIÓN

DÍAS	ACTIVIDAD	INSTALACIONES	HORARIO	EDAD socios/as	PLAZAS VOLUNTARIADO
Miércoles	TALLER DE PINTURA	ASPACE	17:15-19:15	+10	3
Sábados (2 al mes)	TALLER MULTISENSORIAL	ASPACE	11:15-13:45	abierta	4

ASPACLUB

ACTIVIDADES EN ASPACE

DÍAS	ACTIVIDAD	INSTALACIONES	HORARIO	EDAD socios/as	PLAZAS VOLUNTARIADO
Sábado (2 al mes)	TALLERES TEMÁTICOS	ASPACE	11:00-14:00	+16	4
			17:30-20:30	+16	4

SALIDAS URBANAS

Sábado (2 al mes)	ENCUENTROS POR LA CIUDAD	VITORIA-GASTEIZ	3 HORAS	+18	3
------------------------------	---------------------------------	------------------------	----------------	------------	----------

NORMAS GENERALES

Teniendo en cuenta la Ley del Voluntariado 45/2015, es **obligatorio rellenar y firmar personalmente la documentación necesaria**, dentro de los plazos establecidos.

Así mismo es obligatorio aportar **el certificado de ausencia de delitos de naturaleza sexual**.

Finalizado el plazo de preinscripción se procederá a la **adjudicación de plazas y formación de grupos**.

Los diversos grupos se cerrarán según el criterio del equipo técnico, con el fin de conseguir incluir a cada persona voluntaria en la actividad más apropiada.

Es **imprescindible la asistencia y participación regular** en la actividad o actividades en las que te has comprometido.

Es **fundamental la asistencia al PROGRAMA DE FORMACIÓN PARA EL VOLUNTARIADO** organizado desde Aspace.

En caso de existir **más solicitudes que plazas**, desde Aspace se propondrá la reubicación en otras actividades si fuera preciso.

Aspace-Álava se guarda el derecho de admisión y exclusión, basándose en el cumplimiento o no del perfil del voluntariado, de la actitud, y del cumplimiento de los objetivos que se persiguen desde la Asociación.

PRE-INSCRIPCIONES

La campaña de captación de voluntariado está abierta durante todo el curso en ASPACE

Existe la posibilidad de hacer prácticas en Aspace-Álava, relacionadas con el ámbito social, de ocio, deportivo...

¡¡¡Infórmate!!!

Avenida Reina Sofía, 100

01015 Vitoria-Gasteiz

Tlf. 945 357 578 Fax. 945 358 038

asociacion@aspacealava.org

www.aspacealava.org

● **PREINSCRIPCIONES: 23 y 24 de Septiembre. Vía telefónica 945 35 75 78**

HORARIO DE ATENCIÓN TELEFÓNICA: JUEVES de 10:00h a 14:00h y de 16:00h a 19:00h VIERNES de 10:00h a 14:00h